

Auswertungsbericht

Evaluation der **Lehrveranstaltungen** am

Slavischen Institut

an der Philosophischen Fakultät

der Universität zu Köln

im Sommersemester 2024



erstellt vom

Büro für Qualitätsmanagement

Vorbemerkung

Im folgenden Bericht wird die **Auswertung der Lehrveranstaltungen aller Studiengänge am Slavischen Institut** im Rahmen der Lehrveranstaltungsevaluation im Sommersemester 2024 dargestellt.

Sowohl die Vorbereitung als auch die Auswertung der Befragung erfolgten durch das QM-Büro der Fakultät. Die Daten wurden im Programm EvaSys von Melih Celik und Maja Wiesehoff erfasst und weiterverarbeitet.

Grundlage des Berichts sind die Daten, die anhand der Fragebögen zur Lehrveranstaltung erhoben wurden. Die Links zu den Umfragen wurden den zugelassenen Teilnehmenden der Veranstaltungen per E-Mail zugesandt. Zusätzlich erhielten die Lehrenden ebenfalls die entsprechenden Links, um diese bei Bedarf direkt in der Veranstaltung zur Verfügung zu stellen.

Insgesamt wurden 144 Fragebögen erfasst, die von Studierenden folgender Studiengänge beantwortet wurden:

- B.A. Slavistik
- M.A. Slavistik (1-Fach)
- M.A. Slavistik (2-Fach)
- B.A. Regionalstudien Ost- und Mitteleuropa (ROME)
- M.A. Regionalstudien Ost- und Mitteleuropa (ROME)
- B.A. Lehramt Russisch GymGe
- B.A. Lehramt Russisch HRSGe
- Sonstige Studiengänge

Im Bericht werden zunächst die aggregierten Ergebnisse aller Umfragen dargestellt. Diese werden im Anschluss in Form einer Profillinie abgebildet, die sich aus den Mittelwerten aller Antworten zusammensetzt. Als Vergleichslinie wird zudem der Mittelwert aller Lehrveranstaltungsbefragungen, die im Sommersemester 2024 durchgeführt wurden, dargestellt (neben dem Slavischen Institut wurden in diesem Zeitraum auch die Lehrveranstaltungen des Instituts für Afrikanistik und Ägyptologie, des Instituts für Ethnologie, des Instituts für Sprachen und Kulturen der islamisch geprägten Welt und des Romanischen Seminars evaluiert). Im Anschluss an den Mittelwertbericht wird zudem eine Gegenüberstellung der Ergebnisse in Bezug auf die verschiedenen Veranstaltungstypen in Form eines Profillinienvergleichs vorgenommen.

Zu berücksichtigen ist, dass mit etwa 45% der größte Anteil der Antworten nicht von Fachstudierenden, sondern von Studierenden aus den „sonstigen Studiengängen“ stammte.

Die durchschnittliche Gesamteinschätzung der Lehrveranstaltungen durch die Studierenden fiel mit einem Mittelwert von 4,2 (bei einer Skala von 1 = sehr unzufrieden bis 5 = sehr zufrieden) etwas schlechter aus als in der letzten Evaluationsperiode. Im Wintersemester 2021/22 lag die durchschnittliche Gesamtbewertung bei 4,4.

Wir danken dem Institut, allen Lehrenden und Studierenden herzlich für die Unterstützung.

Köln, 6. September 2024

Jessica Käss, M.A.

Kontakt

QM-Büro
Philosophische Fakultät der Universität zu Köln
Albertus-Magnus-Platz
50923 Köln

Tel.: +49 (0)221 470-7324/-7325
E-Mail: qm-philfak@uni-koeln.de
Webseite: <http://qm.phil-fak.uni-koeln.de>

Mittelwert aller Evaluationen am Slavischen Institut im Sommersemester 2024

Erfasste Fragebögen = 144



Auswertungsteil der geschlossenen Fragen

Legende

Fragestext

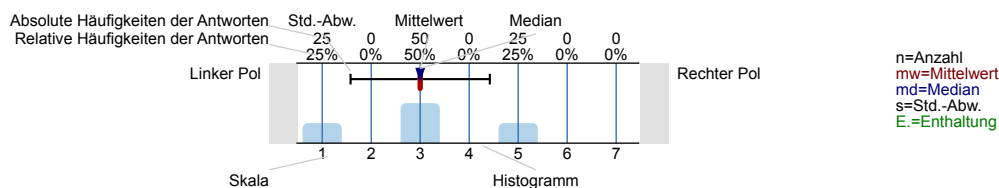

1. Struktur der LV

1.1) Die Lehrveranstaltung hat für mich eine klar erkennbare Konzeption („roter Faden“).

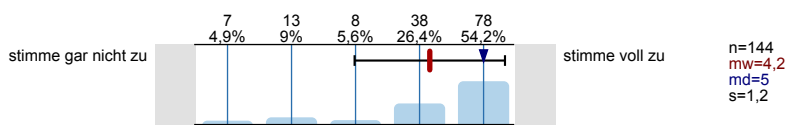

1.2) Das Tempo in der Lehrveranstaltung ist für mich ...

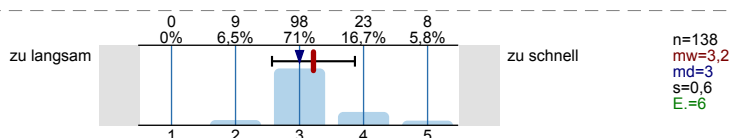

2. Lernprozess und Workload

2.1) Die Lernziele der Veranstaltung sind mir bekannt.

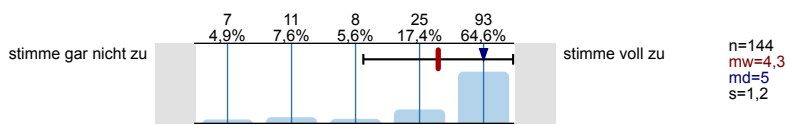

2.2) Die Lehrveranstaltung hat mein Interesse an den Inhalten gefördert.

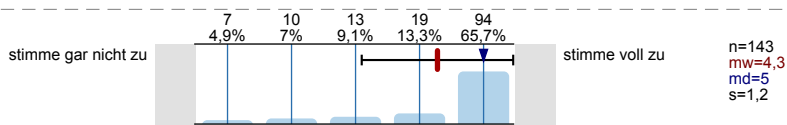

2.3) Die zur Verfügung gestellten Lehr-/Lern-Materialien sind hilfreich für meine Fortschritte beim Lernen.

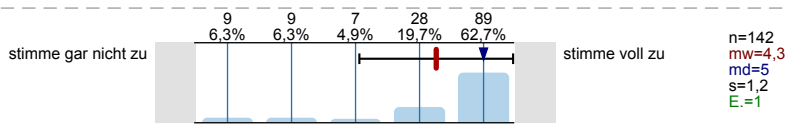

2.4) Wie viele Stunden haben Sie bisher im Durchschnitt **pro Woche** in diese Lehrveranstaltung investiert? (für den Besuch plus die Vor- und Nachbereitung der Lehrveranstaltung in Zeitstunden)

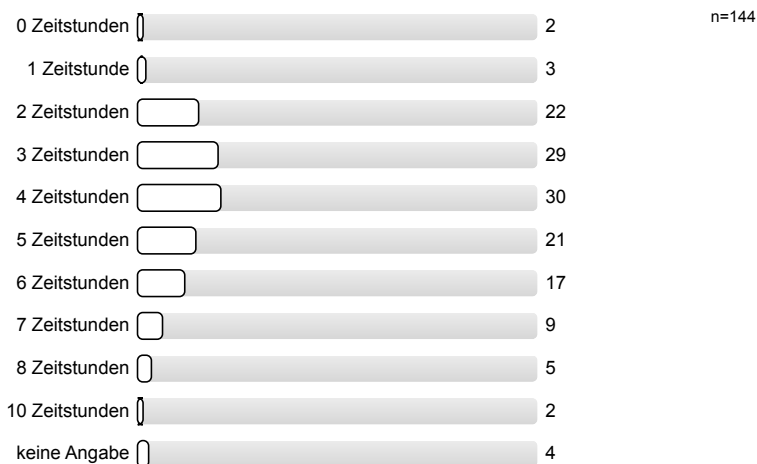

3. Dozierendenverhalten

Die Lehrperson ... / Die Lehrpersonen ...



4. Einsatz digitaler Medien

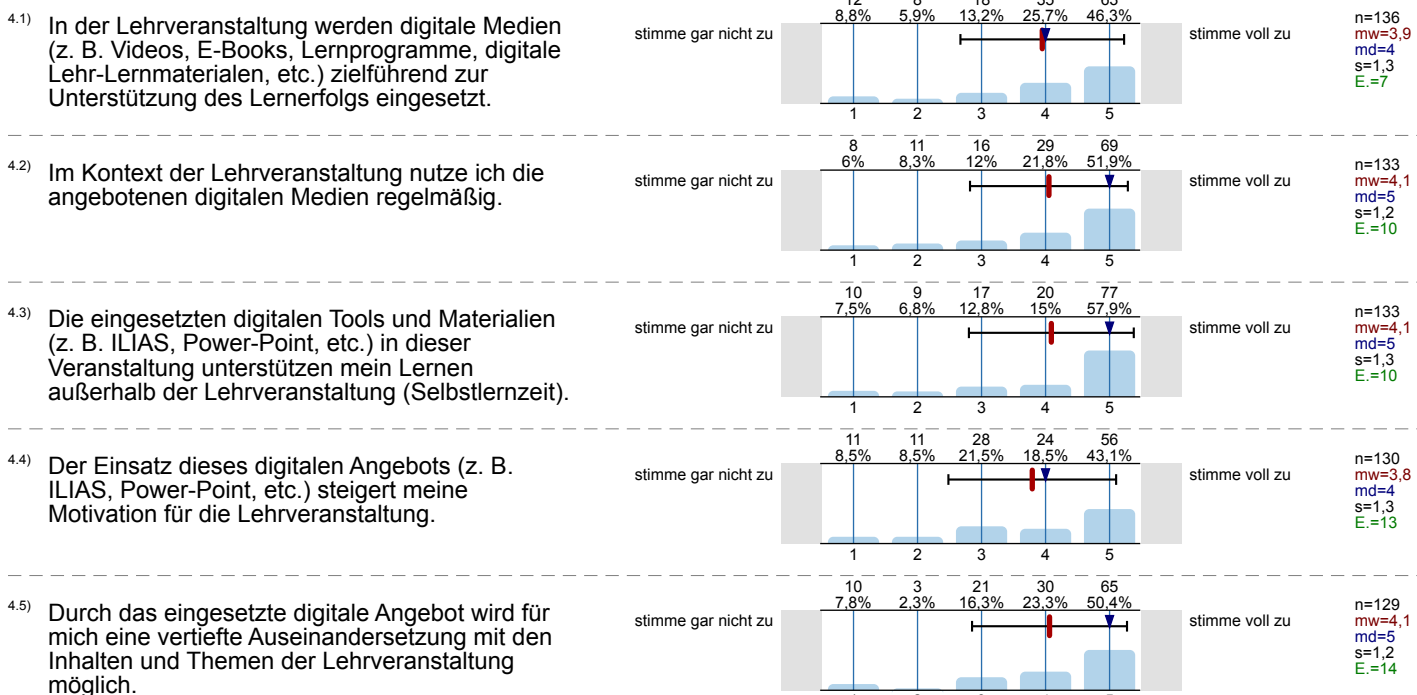

5. Gesamteinschätzung

5.1) Insgesamt betrachtet, wie zufrieden sind Sie mit dieser Lehrveranstaltung?

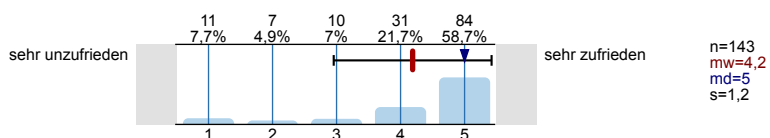

7. Allgemeine Fragen

7.1) Ihr Geschlecht

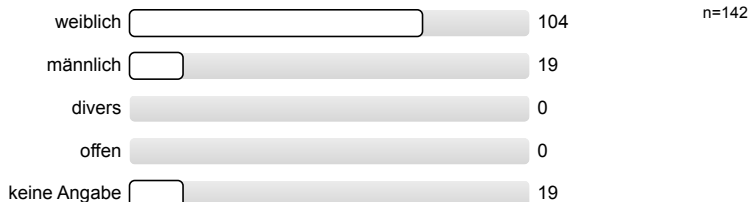

7.2) Welchen (Teil)Studiengang studieren Sie?

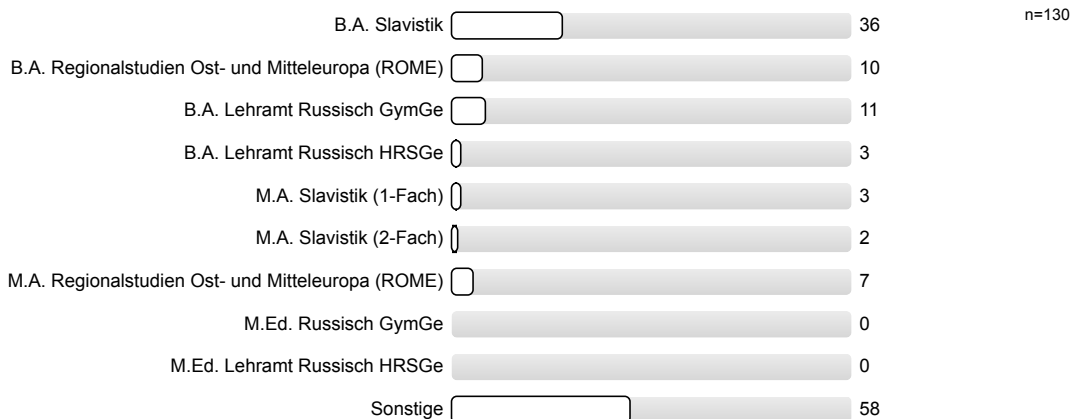

7.3) In welchem Fachsemester studieren Sie?

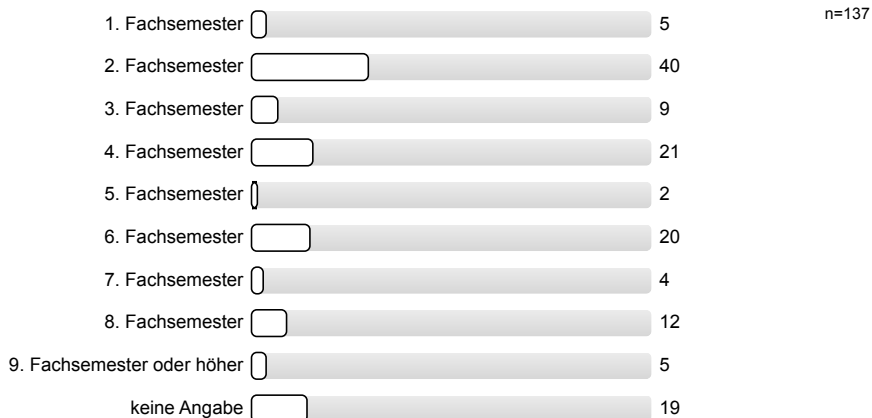

7.4) In welchem Format hat die Lehrveranstaltung stattgefunden?

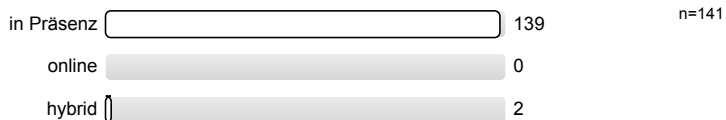

7.5) Belegen Sie diese Veranstaltung im Rahmen des Studium Integrale / Extracurricularen Angebots?

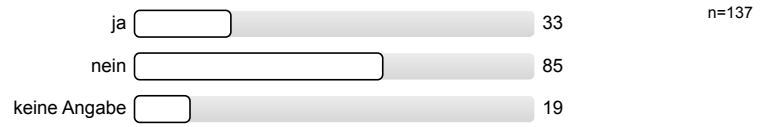

Profilinie

Zusammenstellung: Mittelwert aller Evaluationen am Slavischen Institut im Sommersemester 2024

Vergleichsline:
Zusammenstellung: Mittelwert aller Evaluationen im Sommersemester 2024

Verwendete Werte in der Profillinie: Mittelwert

1. Struktur der LV



2. Lernprozess und Workload

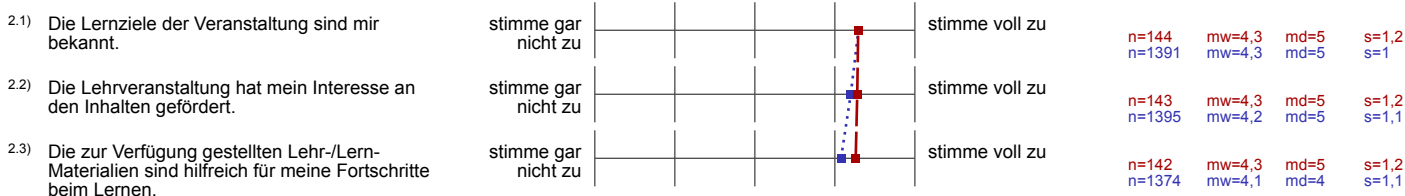

3. Dozierendenverhalten

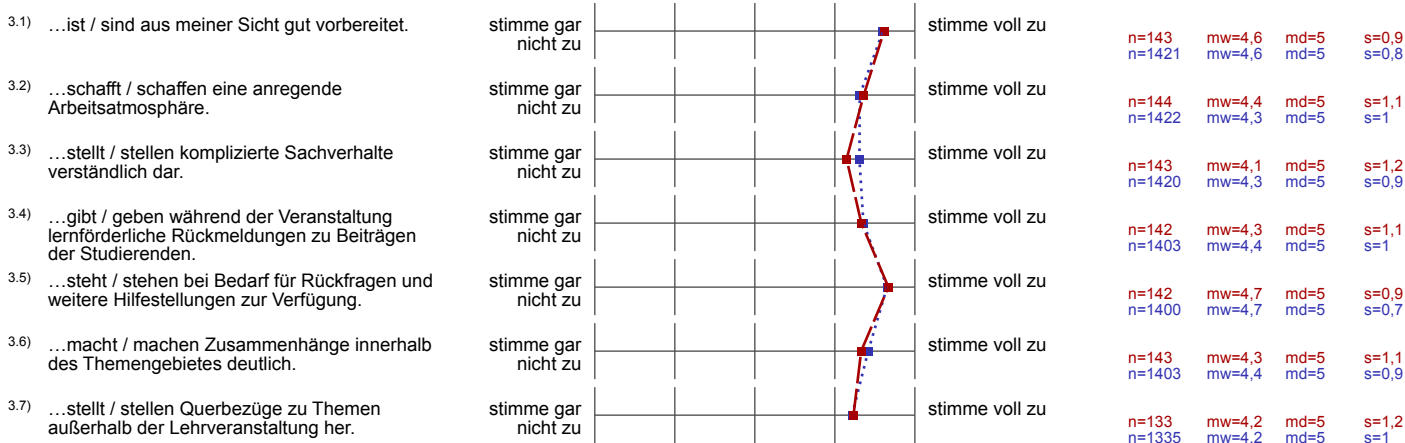

4. Einsatz digitaler Medien

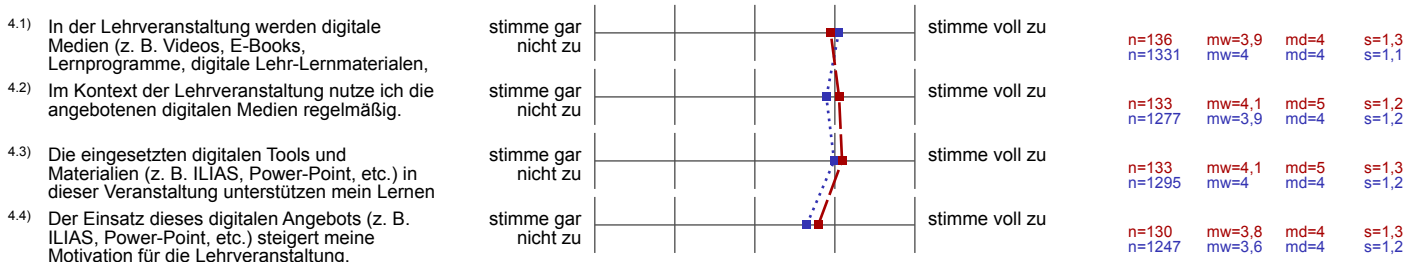

4.5) Durch das eingesetzte digitale Angebot wird für mich eine vertiefte Auseinandersetzung mit den Inhalten und Themen der



n=129
n=1251 mw=4,1
 mw=3,9 md=5
 md=4 s=1,2
 s=1,1

5. Gesamteinschätzung

5.1) Insgesamt betrachtet, wie zufrieden sind Sie mit dieser Lehrveranstaltung?



n=143
n=1420 mw=4,2
 mw=4,2 md=5
 md=4 s=1,2
 s=1

Profillinie

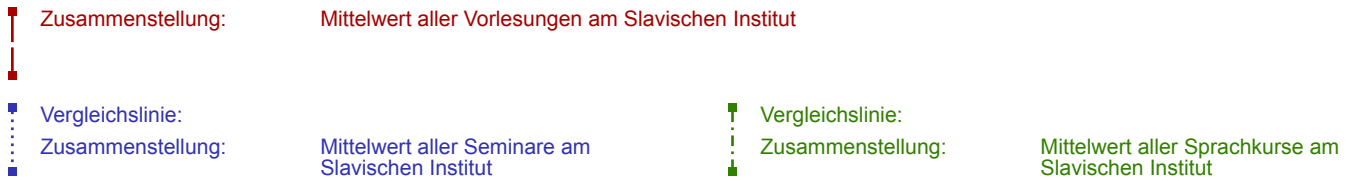

Verwendete Werte in der Profillinie: Mittelwert

1. Struktur der LV

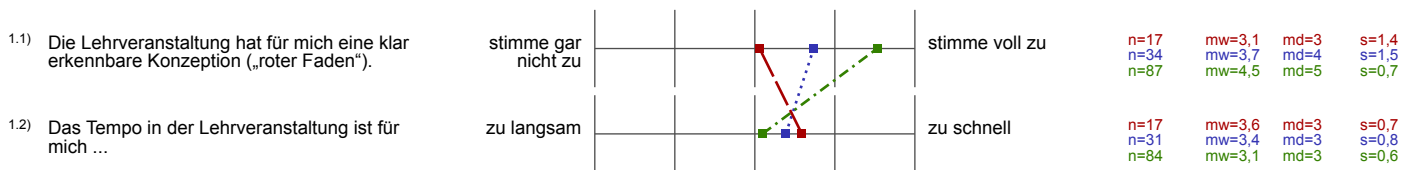

2. Lernprozess und Workload

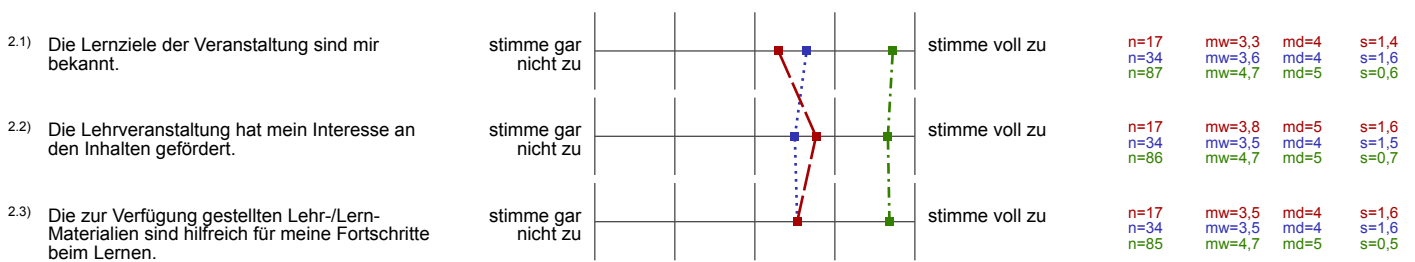

3. Dozierendenverhalten

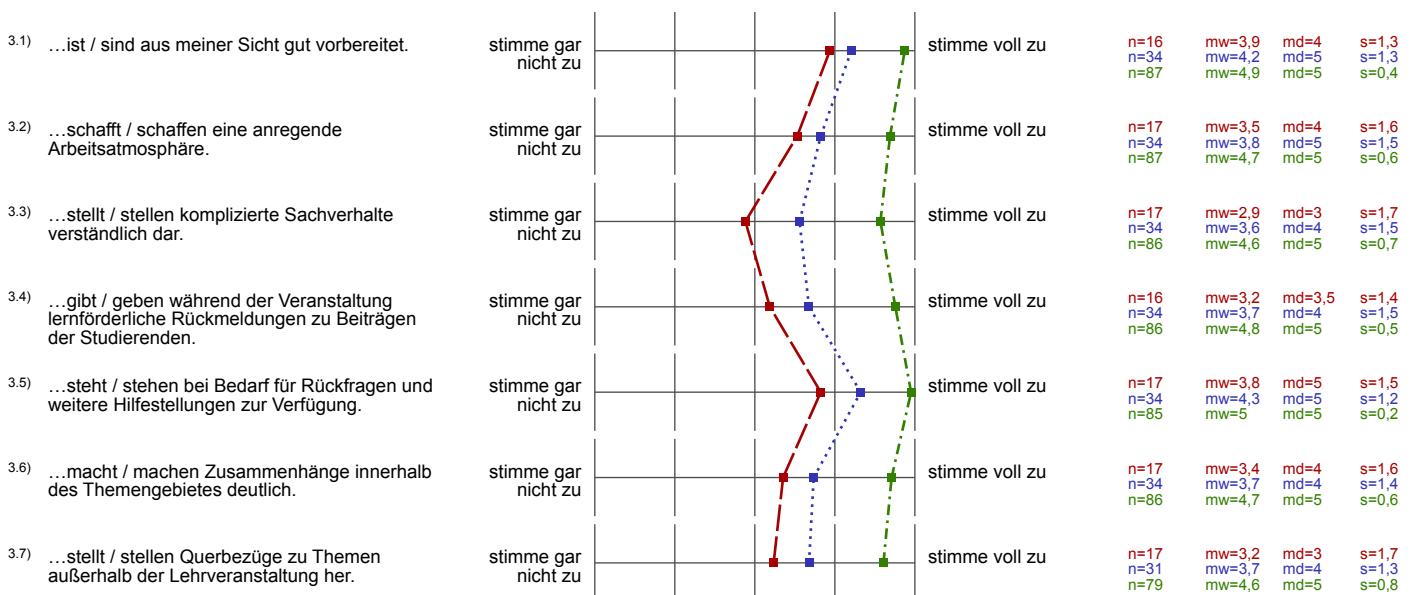

4. Einsatz digitaler Medien

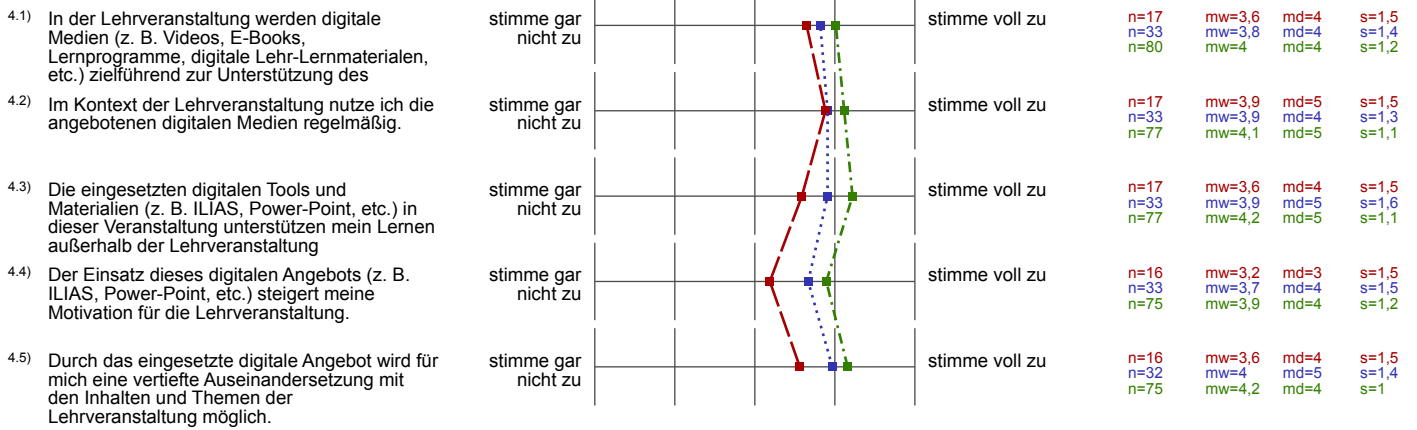

5. Gesamteinschätzung



(*) Hinweis: Wenn die Anzahl der Antworten auf eine Frage zu gering ist, wird für die Frage keine Auswertung angezeigt.